Vallée d'OSSAU PYRÉNÉES
Office de Tourisme

GÎTE CHALET L'ARDALH - LOUVIE-JUZON

GÎTE CHALET L'ARDALH À LOUVIE-JUZON

Chalet de vacances 8 personnes en Vallée d'Ossau, au pied des Pyrénées

https://chalet-lardalh.fr

Gîte Chalet L'Ardalh

+33 6 73 99 03 12

A **Gîte Chalet L'Ardalh** : 36, route des Estives (dite avenue Pasteur) 64260 LOUVIE-JUZON

Gîte Chalet L'Ardalh

☆☆

Maison	8 personnes	3 chambres	120 m2

Dans le village de Louvie-Juzon, en vallée d'Ossau, à 28 km de Pau et à 3 km d'Arudy, nous vous proposons un chalet 2 étoiles, au pied des Pyrénées où vous viendrez vous ressourcer. La Vallée d'Ossau, c'est aussi des sentiers balisés, des randonnées, du cyclotourisme avec des cols mythiques comme l'Aubisque, le Soulor ou Marie-Blanque, et une gastronomie réputée. Nous vous accueillons dans une grande maison, au calme, d'une capacité de 8 à 10 personnes, avec tout le confort nécessaire. Grande terrasse, salon de jardin, vue sur le Pic du midi d'Ossau : tout est réuni pour un excellent séjour en Vallée d'Ossau.

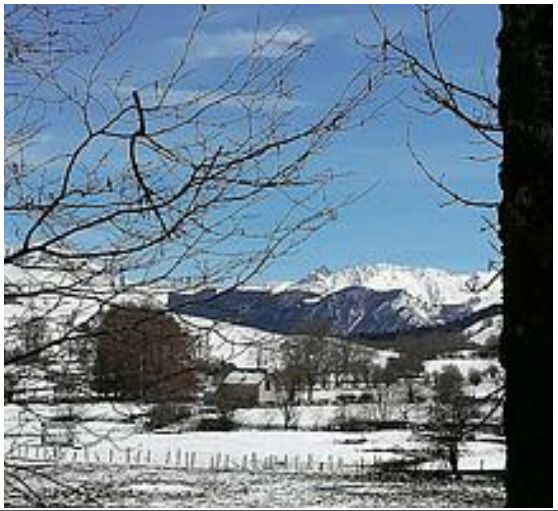

Pièces et équipements

Chambres	Chambre(s): 3 Lit(s): 5	dont lit(s) 1 pers.: 2 dont lit(s) 2 pers.: 3
	4 chambres : 1 chambre avec un lit en 160 et un lit 1 personne ; une chambre avec un lit en 140 ; une chambre avec un lit en 140 et salle de bain "privée" ; une chambre-alcôve avec un lit 1 personne.	
Salle de bains / Salle d'eau	Salle de bains avec baignoire Salle de bains privée	Salle de bains avec douche Sèche cheveux
	Salle(s) de bains (avec baignoire): 1 Le chalet bénéficie d'une salle de bains avec douche au rez-de-chaussée et d'une salle de bain avec baignoire. Salle(s) d'eau (avec douche): 1	
WC	WC: 3 WC indépendants	
Cuisine	Cuisine	Cuisine américaine
	Combiné congélation Four à micro ondes Réfrigérateur	Four Lave vaisselle
	Le réfrigérateur a un compartiment congélation.	
Autres pièces	Salon Terrasse	Séjour
Media	Câble / satellite	Télévision
Autres équipements	Lave linge privatif	Matériel de repassage
	On peut étendre le linge sur un étendoir (à l'intérieur) ou sur un fil à linge à l'extérieur.	
Chauffage / AC	Chauffage Poêle à bois	Cheminée
Exterieur	Abri pour vélo ou VTT Cour Local pour matériel de sport Terrain clos	Barbecue Jardin Salon de jardin
Divers	Pour le poêle à bois (ou la cheminée) ou le barbecue, le bois est fourni gracieusement. Un lecteur de DVD est mis à la disposition des vacanciers. Un lit bébé et une chaise haute ntmis à la disposition des vacanciers. Durant toutes les vacances, les réservations se font à la semaine (7 nuits) mais il est conseillé de nous contacter car cela peut se négocier	

Infos sur l'établissement

Communs	A proximité propriétaire Entrée indépendante Jardin commun	Dans Chalet Habitation indépendante
	Grand parc ombragé bordé par le Gave d'Ossau, face au Pic du Midi d'Ossau	
Activités	Local à skis	
Réseaux	Nous ne pouvons pas avoir Internet mais maintenant avec les téléphones "4G", il est possible de se connecter.	
Stationnement	Parking à proximité	Parking privé
	Il y a une cour fermée dans laquelle les voitures peuvent se garer.	
Services	Location de draps et/ou de linge	
	Les draps et les serviette de toilette peuvent être fournis gracieusement à partir de 7 nuits. Nous contacter pour des séjours plus courts.	
Extérieurs	Plan d'eau	Parc

A savoir : conditions de la location

Arrivée	Arrivée possible à partir de 17 heures 00. Pour une autre heure d'arrivée, nous contacter.
Départ	Départ à 10H30 au plus tard. Sinon nous contacter
Langue(s) parlée(s)	Anglais Espagnol Français
Annulation/ Prépaiement/ Dépot de garantie	Un chèque de caution de 700 euros est demandé à l'entrée dans les lieux. Ce chèque ne sera pas encaissé et sera rendu ou détruit 8 jours après la fin du séjour, si tout est conforme.
Moyens de paiement	Règlement possible par chèque, espèces ou virement bancaire.
Ménage	Les vacanciers doivent rendre une maison nettoyée et propre : aspirateur, serpillère, (fournis bien sûr), salles de bains propres et poubelles vidées dans le conteneur de la maison.
Draps et Linge de maison	Les draps et serviettes de toilette peuvent être fournis gracieusement à partir de 7 nuits. Nous contacter pour des séjours plus courts.
Enfants et lits d'appoints	Lit bébé Lit bébé et chaise haute
Animaux domestiques	Les animaux ne sont pas admis. Les animaux quels qu'ils soient sont strictement INTERDITS. De plus, il est strictement INTERDIT DE FUMER à l'intérieur du chalet et de vaporiser un désodorisant style Feebreeze !

Tarifs & disponibilités

Gîte Chalet L'Ardalh

Nos tarifs et nos disponibilités sont actualisés sur notre site :
https://chalet-lardalh.fr

Mes recommandations

Découvrir la vallée d'Ossau | Carte Touristique

OFFICE DE TOURISME VALLÉE D'OSSAU
WWW.VALLEEDOSSAU-TOURISME.COM

Vallée d'OSSAU PYRÉNÉES
Office de Tourisme

Auberge du chemin de Perchades

+33 5 59 82 66 89

2.9 km
BILHERES
1

Dans le village de Bilhères en Ossau, en Vallée d'Ossau à 10 kms d'Arudy, Dorota et Ludovic vous accueillent à l'Auberge de Perchades. Ils vous proposent une petite restauration avec une vue magnifique sur les montagnes depuis la terrasse ou la salle du restaurant. Vous pouvez faire une pause gourmande, un goûter après une randonnée.

A Caso

+33 5 59 05 69 28
6 place de l'hôtel de ville

3.6 km
ARUDY
2

Situé la place du village d'Arudy en vallée d'Ossau, le restaurant A Caso vous accueille tout au long de l'année. Le chef vous proposera une cuisine raffinée avec des produits locaux. En été, le restaurant vous propose de profiter de leur agréable terrasse ombragée du matin jusqu'en début d'après midi, que ce soit pour boire un café, un verre ou bien vous restaurer. Leur formule du jour pour le déjeuner change tous les jours, en plus de la carte. A Caso vous accueille aussi pour vos repas de groupes où apéritifs dînatoires.

La Régalotte du caviste

+33 6 28 93 72 02
28 rue d'arros

3.6 km
ARUDY
3

En Vallée d'Ossau, Julien et Lydie partent à votre rencontre avec la Régalotte du caviste. Concept unique en son genre. C'est un restaurant, un bar, une cave et un lieu de rencontre et de convivialité. La Régalotte du caviste peut se déplacer chez des particuliers, sur des marchés, sur des foires, sur des zones industrielles, sur des lieux insolites et partout où elle sera sollicitée comme sur les places de villages de Ste Colome, Bescat, et Gere Belesten. . Julien et Lydie vous proposent une cuisine avec des produits frais et fait maison, des tapas, des plats et une grande sélection de bière et de vins. Ambiance conviviale et produits locaux sont au rendez-vous !

Hôtel de France

+33 5 59 05 60 16
1 place de la mairie
http://www.hotel-defrance-arudy.com/

7.4 km
ARUDY
4

Sur la place du village d'Arudy, à 30 kms de Pau, l'hôtel de France est un établissement familial, proche des stations de ski de Gourette et d'Artouste et des sentiers de randonnées. Un cadre serein pour consommer des plats du terroir, une garbure béarnaise, de la charcuterie du pays, un médaillon de foie gras, un confit, un magret de canard ou du poisson et pâtisseries maison. Le tout accompagnés de vins du cru. L'hôtel de France vous propose des plats à emporter.

Bureau Montagne de la Vallée d'Ossau - Accompagnateurs montagne et canyon

+33 6 51 22 41 89
6 rue de l'aigle
https://bureau-montagne-vallee-ossau.f

2.1 km
LOUVIE-JUZON
1

Au sein de la Vallée d'Ossau, dans les Pyrénées béarnaises, notre équipe de 6 personnes passionnées vous accueille toute l'année au sein du Bureau Montagne de la Vallée d'Ossau. C'est la point de départ idéal pour de nombreuses randonnées, sorties raquettes ou canyoning. Nous vous proposons en été des balades et randonnées à thème, (coucher du soleil au Col d'Aubisque, rencontre avec un berger, sorties animalières, patrimoine...), de la randonnée aquatique et du canyoning. En hiver, nous vous accompagnons en randonnées raquettes dans le Parc National des Pyrénées près de la station d'Artouste ou dans le secteur de Gourette et du Col d'aubisque. Les sorties sont assurées à partir de 4 personnes et pour tous niveaux ! Les lieux de rdv peuvent être à Laruns rue de Gerp (Chalet du Bureau Montagne), à la Maison de Gourette ou à Pont de Camps.

: Restaurants : Activités et Loisirs : Nature : Culturel : Dégustations

Mes recommandations (suite)

Aqua Vertige - Guide canyon spéléo

+33 6 08 58 09 75
18 rue de la Pachère
https://www.aqua-vertige.com

2.4 km
LOUVIE-JUZON
2

Basé à Louvie-Juzon, à 25 kms au sud de Pau, Nicolas Terrier vous propose du canyoning et de la spéléologie en vallée d'Ossau et en Bgorre. Le canyoning vous permet d'explorer les profondeurs d'un ruisseau creusé dans la montagne. Entrecoupées de cascades, ces gorges se descendent à pied, à la nage, en glissant sur des toboggans naturels, en rappel ou en sautant dans l'eau des vasques profondes. Côté spéléologie je vous promets une aventure hors du commun pour découvrir le sixième continent. Différents parcours sont proposés : initiation/perfectionnement; demi-journée/journée/week-end.

Petits Pas - Randonnées en âne

+33 6 95 81 65 93
Port de Castet
http://anesenrando.com

3.6 km
CASTET
3

Au cœur de la Vallée d'Ossau, au Port de Castet, Petits Pas vous propose de voyager en montagne au rythme de l'âne. Petits Pas a pour objectif de faire connaître et aimer les ânes, et d'apprendre à tous ceux qui le souhaitent à randonner en leur compagnie. Nous proposons des balades familiales à l'heure, à la demi-journée, et à la journée et des randonnées en compagnie de nos ânes sur plusieurs jours en autonomie ou avec hébergement, libres ou accompagnées. Nous organisons également des soirées contes sous les étoiles, des sorties découvertes pour les écoles, les centres aérés…. Nous proposons aussi toute l'année grâce à nos doux et valeureux ânes des séances de médiation animale et des activités adaptées en faveur des personnes en situation de handicap. Nous sommes équipés d'un cariâne (fauteuil tout terrain tracté par un âne).

Kathaayatraa canyonning - Accompagnateur canyon

+33 6 31 93 25 39
Route de Sainte-Colome
http://www.kathaayatraa.fr

3.7 km
SEVIGNACQ-MEYRACQ
4

Basé à sévignacq-Meyracq, en Vallée d'Ossau, à 3 kms d'Arudy, Lionel vous propose de découvrir le canyoning. Équipé d'une combinaison néoprène, d'un casque et d'un baudrier, encadré par un guide professionnel de canyons, partez avec Lionel à la découverte des trésors cachés de la Vallée d'Ossau. Au programme pour tous les niveaux de la découverte au perfectionnement technique (sauts, toboggans, descentes en rappel sont de la partie). Plusieurs formules proposées. Plaisir, frissons, sensations, sauts, toboggans, nage et descentes en rappel seront de la partie en canyoning. Le plus : le canyon en hiver, équipé de combinaisons totalement étanches afin de découvrir le canyon sous un angle totalement dépaysant. (Tous niveaux : encadrement, stage d'initiation, stage de perfectionnement...)

Aventure Chlorophylle

+33 5 59 71 11 07 +33 6 28 07 90 22
2 rue du Parc National
https://aventure-chlorophylle.com/

4.1 km
ARUDY
5

Basé à Arudy en vallée d'Ossau, venez découvrir un cocktail de loisirs à une trentaine de kilomètres au sud de Pau. Les activités de montagne se déroulent près de Laruns ou Arudy, les descentes en eaux vives se font sur les rivières du Gave d'Ossau, d'Oloron ou de Pau en fonction de la saison. Aventure Chlorophylle vous propose des sports de montagne (canyoning, spéléologie, escalade, via-ferrata, via-cordata, VTT, alpinisme) et des sports d'eaux vives (rafting, canoraft). Le bureau des moniteurs de la vallée d'Ossau «Aventure Chlorophylle » regroupe exclusivement des professionnels indépendants installés dans la région. Tous les guides autonomes affiliés ont choisi ce métier pour vous faire partager leur passion des sports de nature.

Le lac de Castet

+33 5 59 05 77 11

1.2 km
BIELLE
1

Mes recommandations (suite)

La montagne du Rey

+33 5 59 05 77 11

1.3 km
LOUVIE-JUZON
2

La boucle de Lazerque

+33 5 59 05 77 11

2.0 km
IZESTE
3

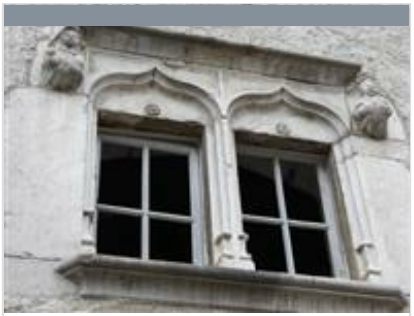

Le circuit patrimoine de la jurade

+33 5 59 05 66 77

2.5 km
BIELLE
4

La boucle Plané d'Assiste/Granges de Gère

+33 5 59 05 77 11

2.5 km
BIELLE
5

Les cercles de pierres au départ de Bilhères

+33 5 59 05 77 11

3.1 km
BILHERES
6

Mes recommandations (suite)

OFFICE DE TOURISME VALLÉE D'OSSAU
WWW.VALLEEDOSSAU-TOURISME.COM

Vallée d'OSSAU PYRÉNÉES
Office de Tourisme

Les buis

+33 5 59 05 77 11

3.2 km
SAINTE-COLOME
7

Le tour du Rey

+33 5 59 05 77 11

3.3 km
CASTET
8

La boucle de Port de Castet

+33 5 59 05 77 11

3.3 km
CASTET
9

Les cercles de pierres

+33 5 59 05 77 11

3.5 km
BILHERES
K

Le Turon de Técouère

+33 5 59 05 77 11

3.6 km
BILHERES
L

Mes recommandations (suite)

La cabane de Lasbordes

+33 5 59 05 77 11

3.6 km
BILHERES
M

La boucle du Turon de Técouère à VTT

+33 5 59 05 77 11

3.6 km
BILHERES
N

Les trois croix

+33 5 59 05 77 11

4.4 km
SEVIGNACQ-MEYRACQ
P

La fontaine d'Esteret

+33 5 59 05 31 41

5.5 km
GERE-BELESTEN
Q

La boucle des trois villages à VTT

+33 5 59 05 77 11

5.6 km
BESCAT
R

Mes recommandations (suite)

Le tour du dolmen

+33 5 59 05 77 11

7.1 km
BUZY
S

Les chênes

+33 5 59 05 77 11

7.3 km
BUZY
T

Le pic d'Escurets

+33 5 59 05 77 11

7.4 km
BILHERES
U

Le circuit patrimoine des carrières

+33 5 59 05 31 41

8.4 km
LOUVIE-SOUBIRON
V

Le circuit patrimoine des mines de Baburet

+33 5 59 05 77 11

8.4 km
LOUVIE-SOUBIRON
W

Mes recommandations (suite)

Camin d'Aussau - Chemin de l'Impératrice Eugénie

+33 5 59 05 31 41
https://www.valleedossau.com

8.8 km
BUZY
X

La promenade des trois villages

+33 5 59 05 77 11

9.1 km
BEOST
Y

Le Tour du Séserite

+33 5 59 05 77 11

9.7 km
CASTET
Z

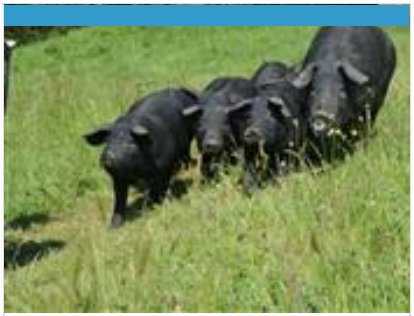

Ferme Maria Blanca

+33 6 37 99 95 61
Plateau du Benou
https://fermemariablanca.fr/

3.1 km
BILHERES
1

Sur le Plateau du Benou en Vallée d'Ossau à 2 kms du village de Bilhères en Ossau, venez découvrir la ferme Maria Blanca. Kattalin, Josie et Jean-Pierre, éleveurs et éleveuses transhumants, vous accueillent sur ce magnifique plateau de la Vallée d'Ossau pour vous présenter leur métier. Visite de la ferme en été (porcs gascons). Dégustez leur charcuterie de porc noir gascon. Vente directe sur place des produits de la ferme. Ils vous proposent aussi des repas en été avec les produits de la ferme. Découverte du pastoralisme et du métier de berger. Un bain de culture béarnaise garanti !

Les cueillettes de Claire

+33 6 43 29 07 38

3.9 km
ARUDY
2

Dans le quartier du Bager en pleine nature à quelques kilomètres d'Arudy en Vallée d'Ossau, Claire vous propose de vous accueillir (sur rendez-vous) sur son exploitation "Les Cueillettes de Claire". Vous y découvrirez ses plantes à tisanes et plantes sauvages. Claire récolte aussi des fleurs dans les montagnes pour élaborer des tisanes parfumées et bienfaisantes. Vente sur place de tisanes et plantes médicinales en vrac. Claire propose également plusieurs fois dans l'année des ateliers de découverte de plantes sauvages comestibles et médicinales.

Mes recommandations (suite)

: Restaurants : Activités et Loisirs : Nature : Culturel : Dégustations

Mes recommandations (suite)

Découvrir la vallée d'Ossau | Carte Touristique

OFFICE DE TOURISME VALLÉE D'OSSAU
WWW.VALLEEDOSSAU-TOURISME.COM

Vallée d'OSSAU PYRÉNÉES
Office de Tourisme

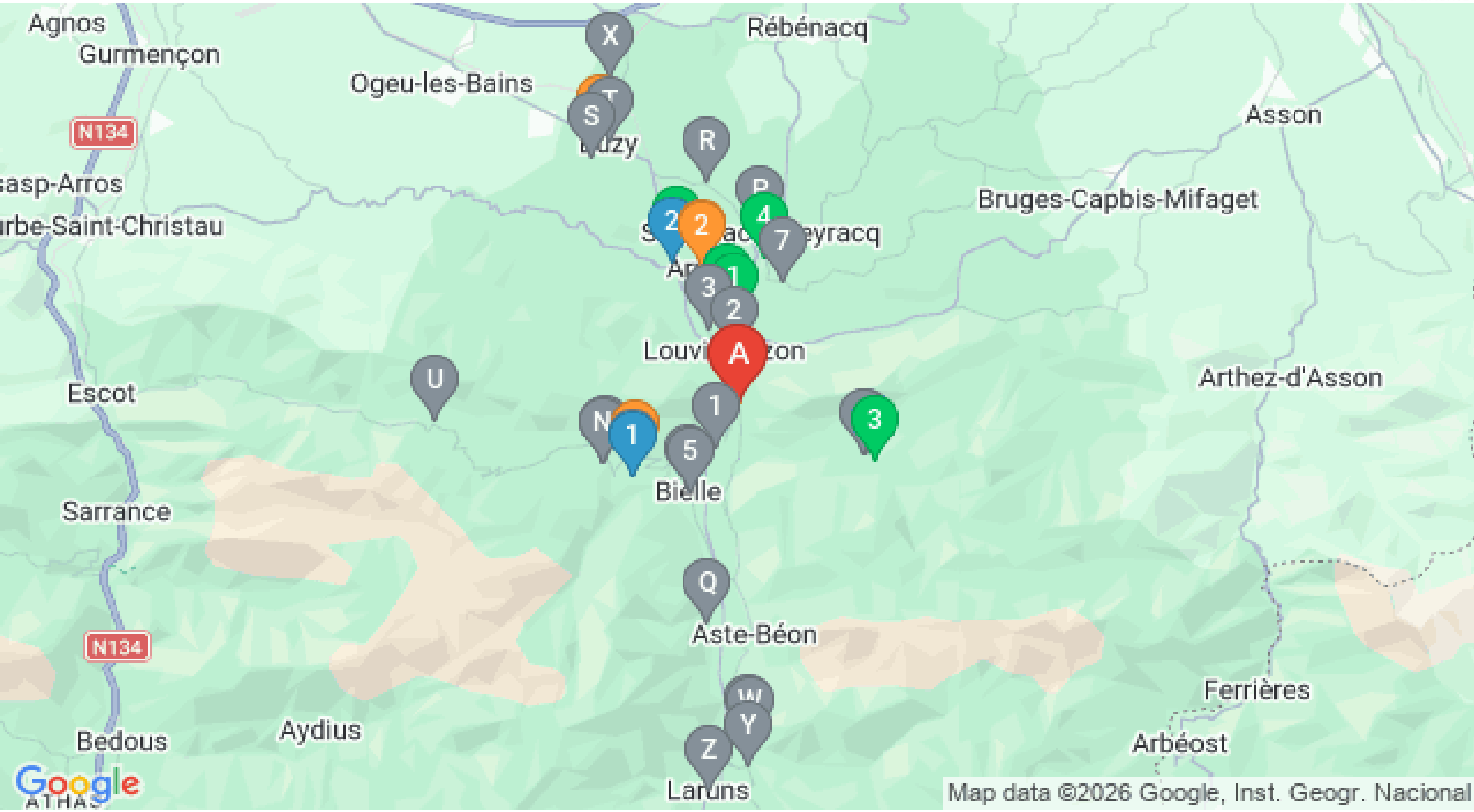

: Restaurants : Activités et Loisirs : Nature : Culturel : Dégustations